

SIPRED

Sipred 2017

Guía de descarga del programa del SAT



TaxDay, generando valor en los negocios.
www.taxday.com.mx contacto@taxday.com.mx

Despacho fiscal y de consultoría



TaxDay México



**TaxDay anti lavado
de dinero**



@taxday_fiscal



@taxdayPLD

Taxday Coyoacán: Héroes del 47 # 130,
Colonia San Diego Churubusco,
CP 04120, Ciudad de México. Teléfono (55) 6387 4450

CPC Javier Martínez

Contador Público Certificado, egresado de la UNAM, con posgrado en Dirección de Empresa en el IPADE, especialista fiscal, auditor financiero y en prevención de lavado de dinero, con registro para dictaminar ante la Administración General de Auditoría Fiscal Federal de la SHCP, Socio Director de **Taxday**, oficial de cumplimiento de una SOFOM, ENR; catedrático de la UNAM, conferencista, autor de libros y artículos en el área fiscal y financiera.

Facebook: Taxday México
jmartinez@taxday.com.mx



Guía de descarga del Sipred 2017

- Ingrese a la pagina

http://www.sat.gob.mx/informacion_fiscal/software/paginas/sipred_2010_2013.aspx



[SAT](#) [Trámites](#) [Información](#) [Comercio exterior](#) [Aduanas](#) [Declaraciones](#) [Datos abiertos](#) [Transparencia](#) [Sala de prensa](#) [Contacto](#)

[SAT](#) > [INFORMACIÓN FISCAL](#) > [SOFTWARE](#) > [SIPRED 2010 A 2017](#)



Imprimir



Twitter

SIPRED 2010 A 2017

1. Instalación del SIPRED 2017 por primera vez:

- Instala el SIPRED 2017

2. Instalación del SIPRED 2017 cuando ya tengas instalada la versión del SIPRED correspondiente al ejercicio 2016:

Desinstala la versión del ejercicio 2016 y a continuación instala el SIPRED para el ejercicio 2017, quedando la versión 12.0.0.7.

2017

[SIPRED 2017.exe](#) con Office 2010 o 2013

- [Manual de instalación SIPRED 2017](#)
- [Manual de usuario SIPRED 2017](#)
- [Índices con información mínima e información sin signo 2017](#)
- [Instructivo de características para la presentación del dictamen 2017](#)
- [Instructivo para la integración y presentación del dictamen 2017](#)
- [Envío y monitor del dictamen fiscal 2010 a 2017](#)

Información relacionada

[Trámites](#)

[e-firma](#)

[Contraseña](#)

[Citas](#)

[Chat](#)



Marca SAT

— 01 55 627 22 728 —

- Dentro del apartado 2017 seleccione Sipred 2017.exe

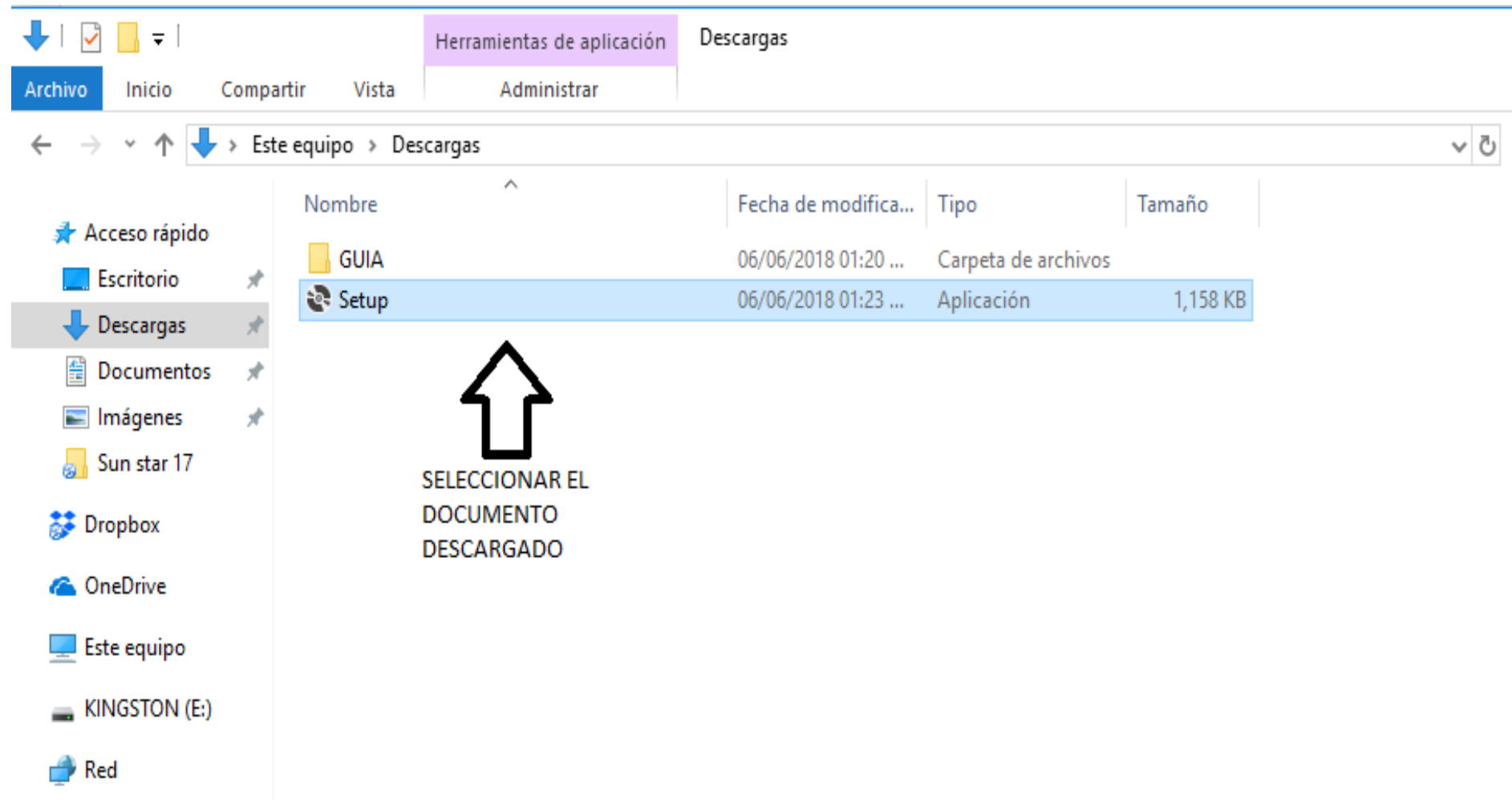

- Se instala en Descargas y posteriormente lo ejecutamos.

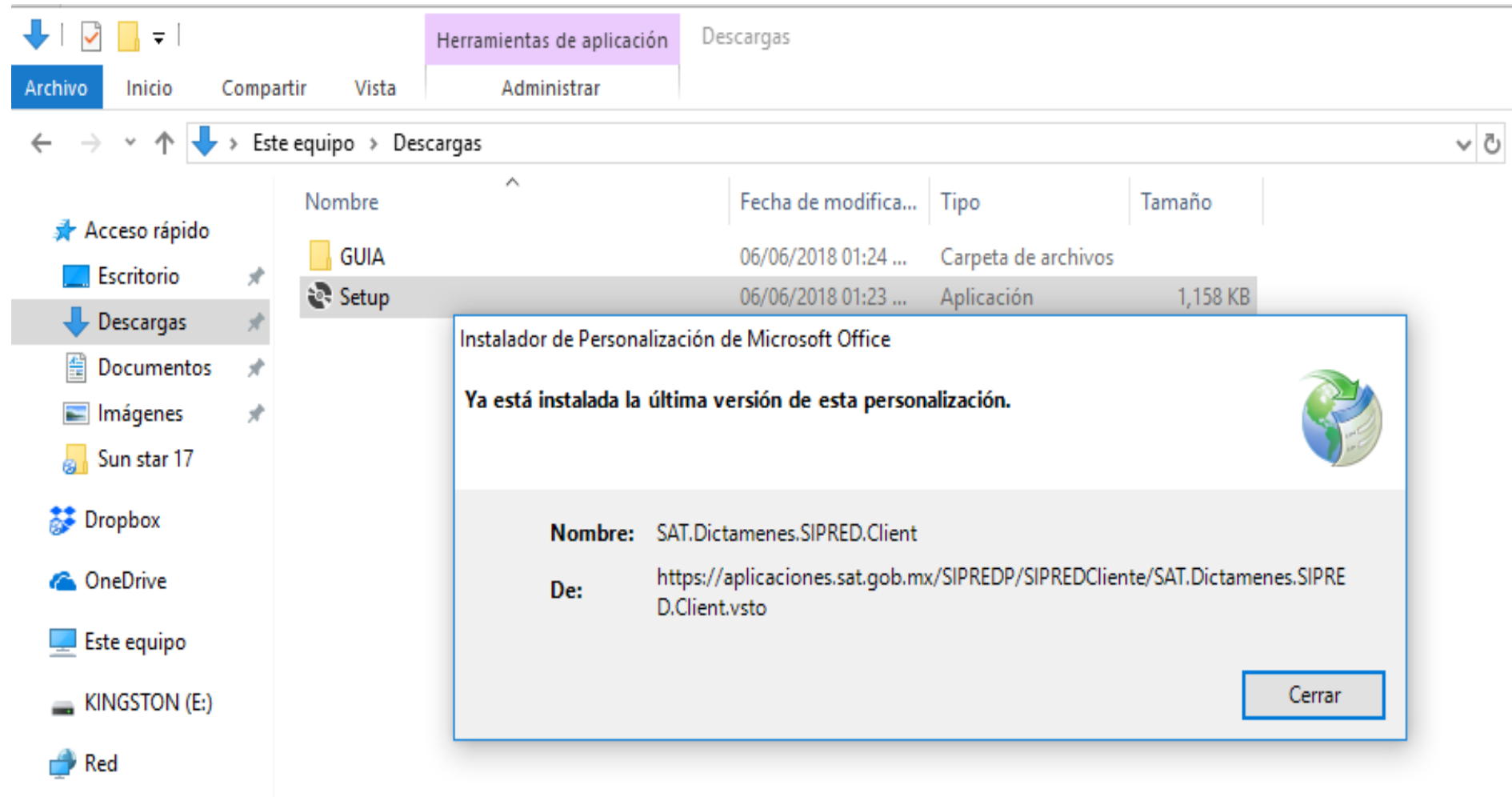

- Posteriormente en nuestro encabezado se agrego una nueva pestaña llamada SAT.

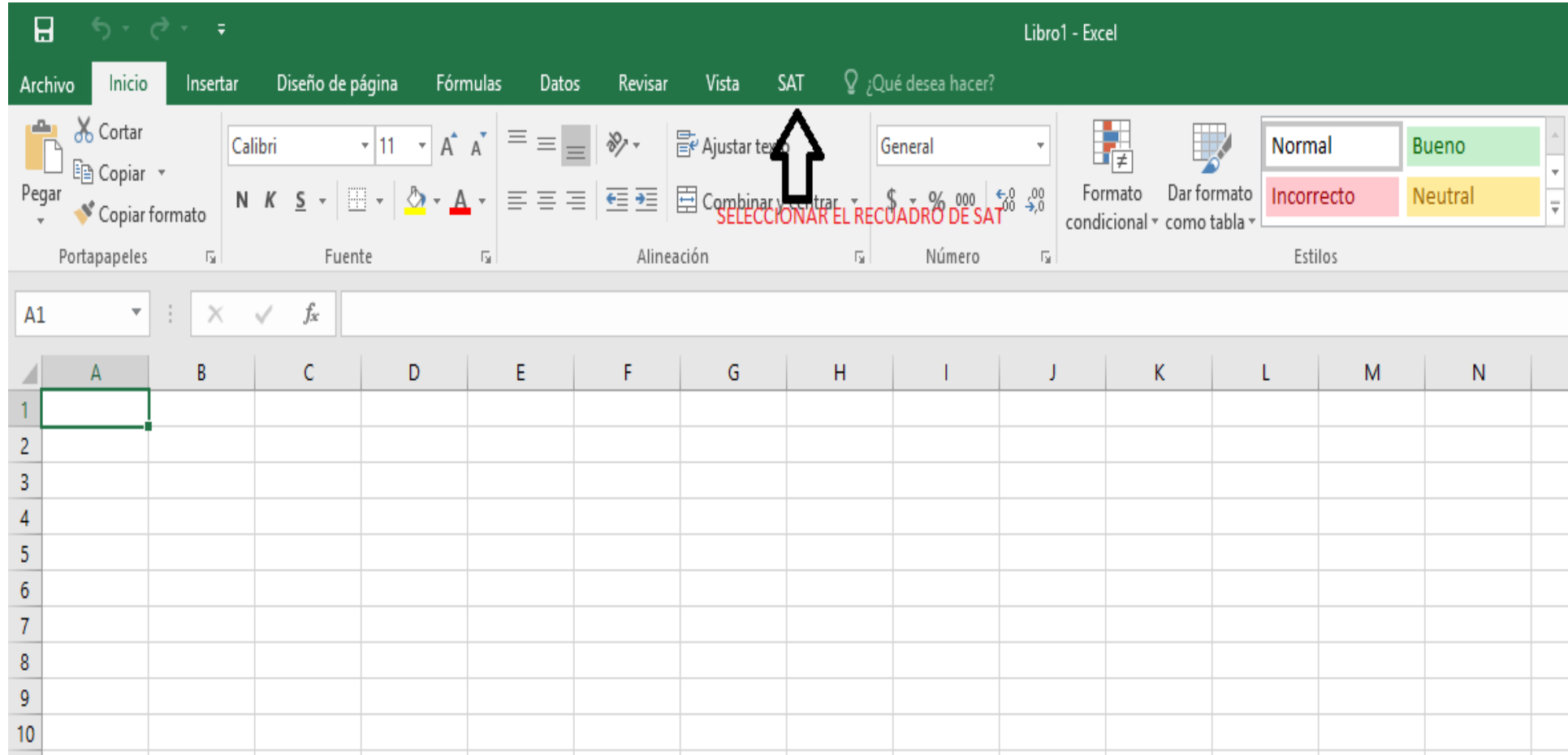

- Seleccionamos Sipred

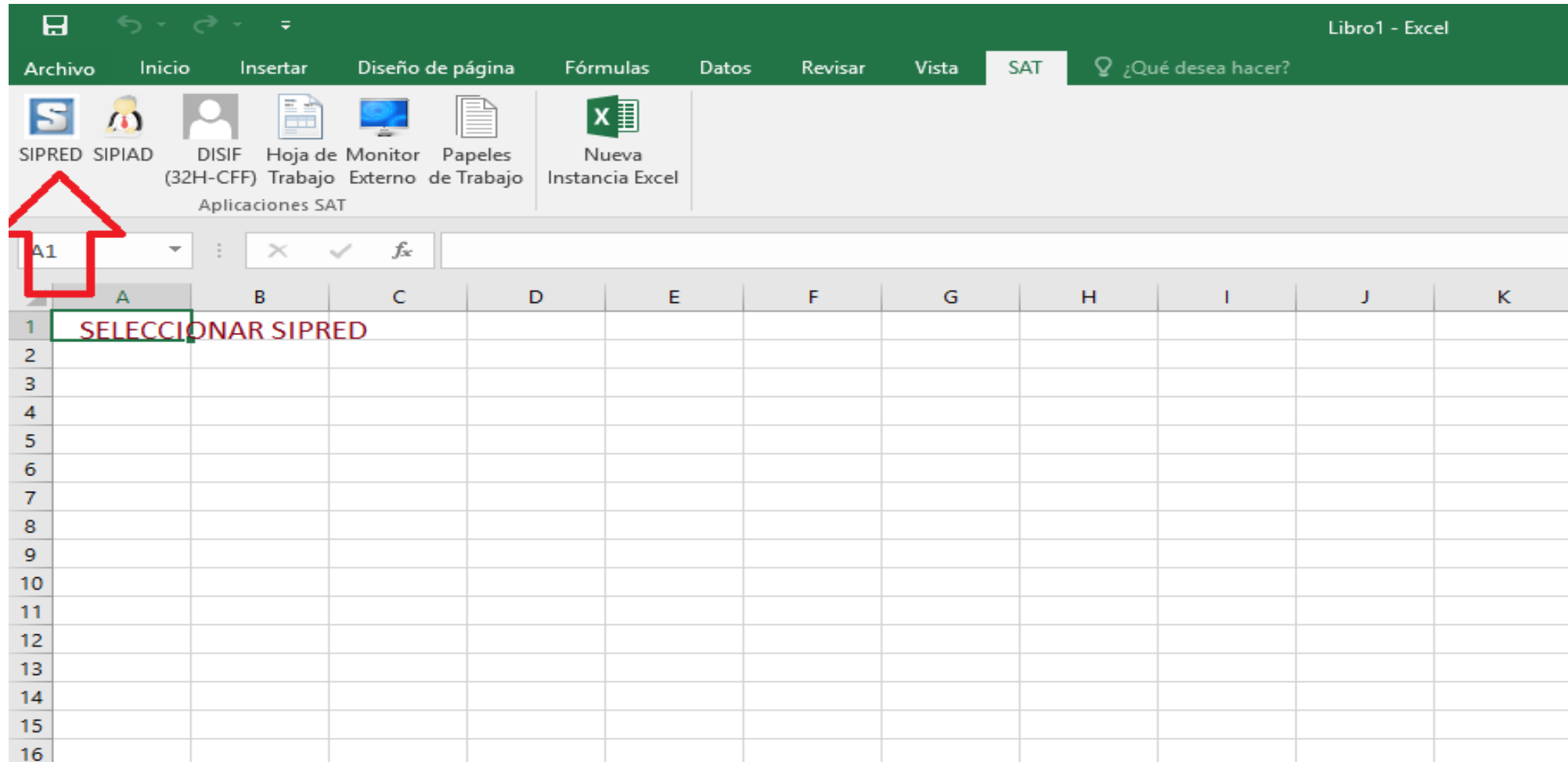

- Seleccionamos Nuevo.

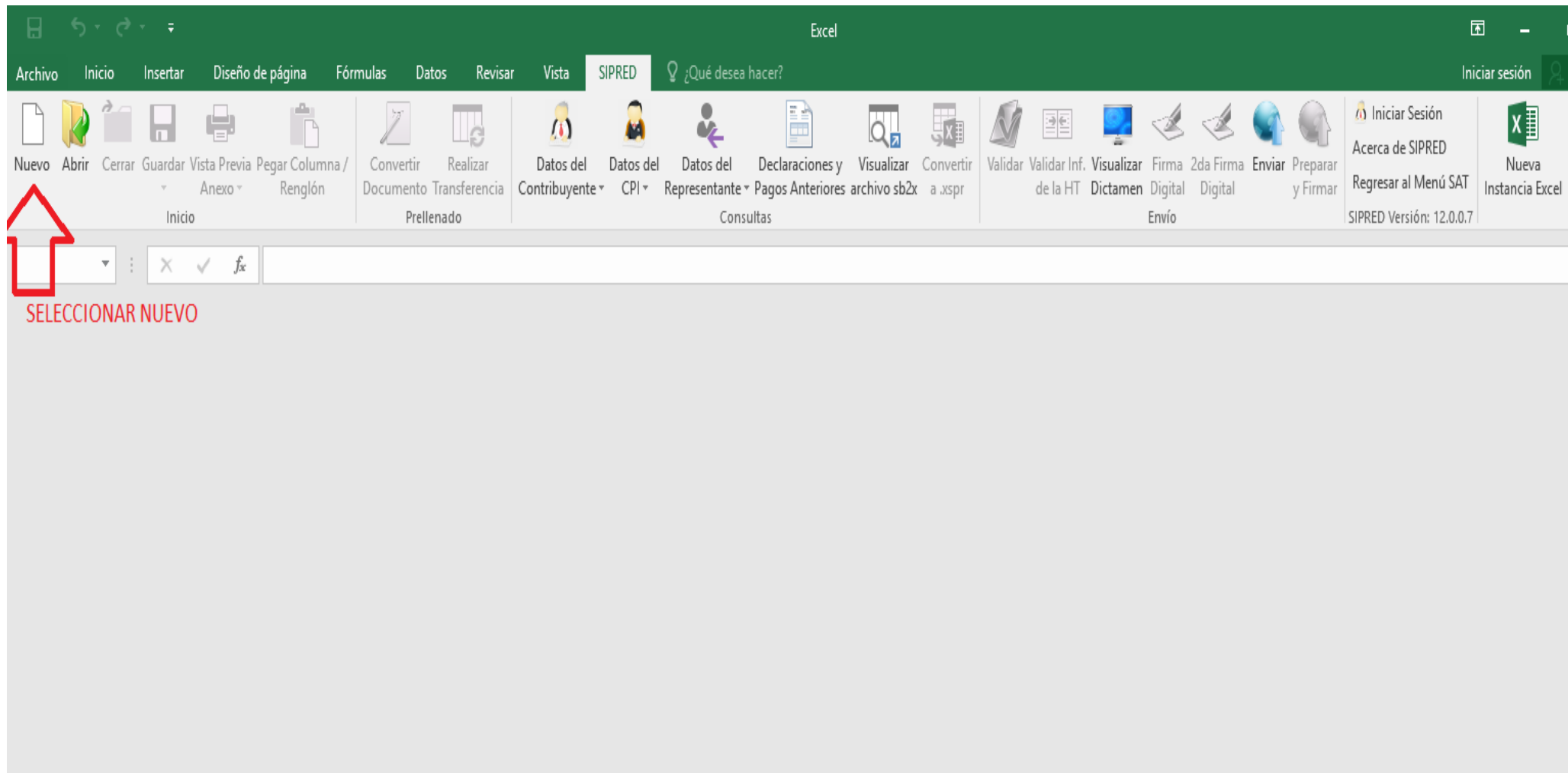

- Para poder crear el Sipred necesitamos contar con la fiel, RFC y clave privada.

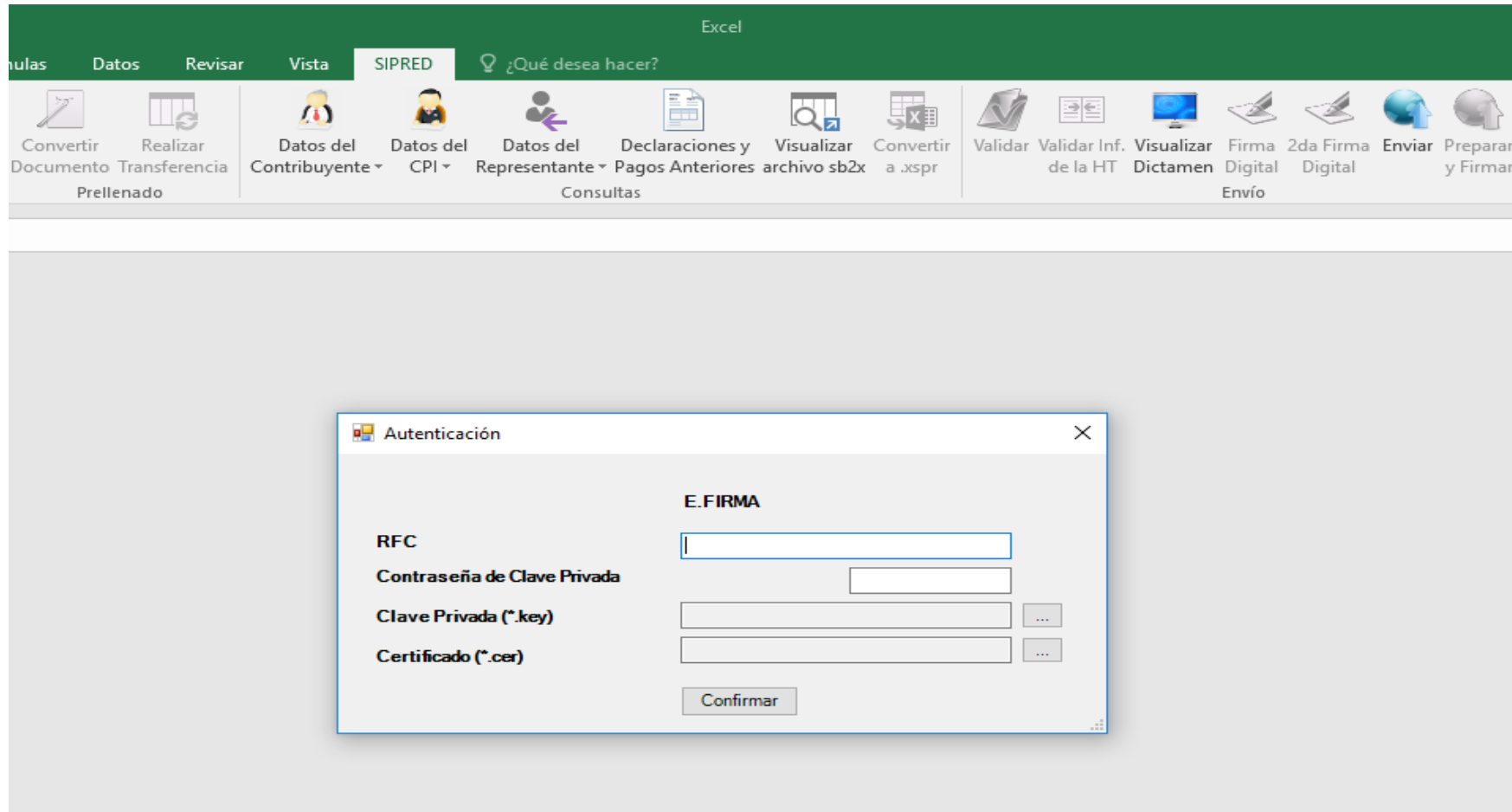

- Una vez ingresada la fiel y la clave fiel damos click en el recuadro de confirmar.

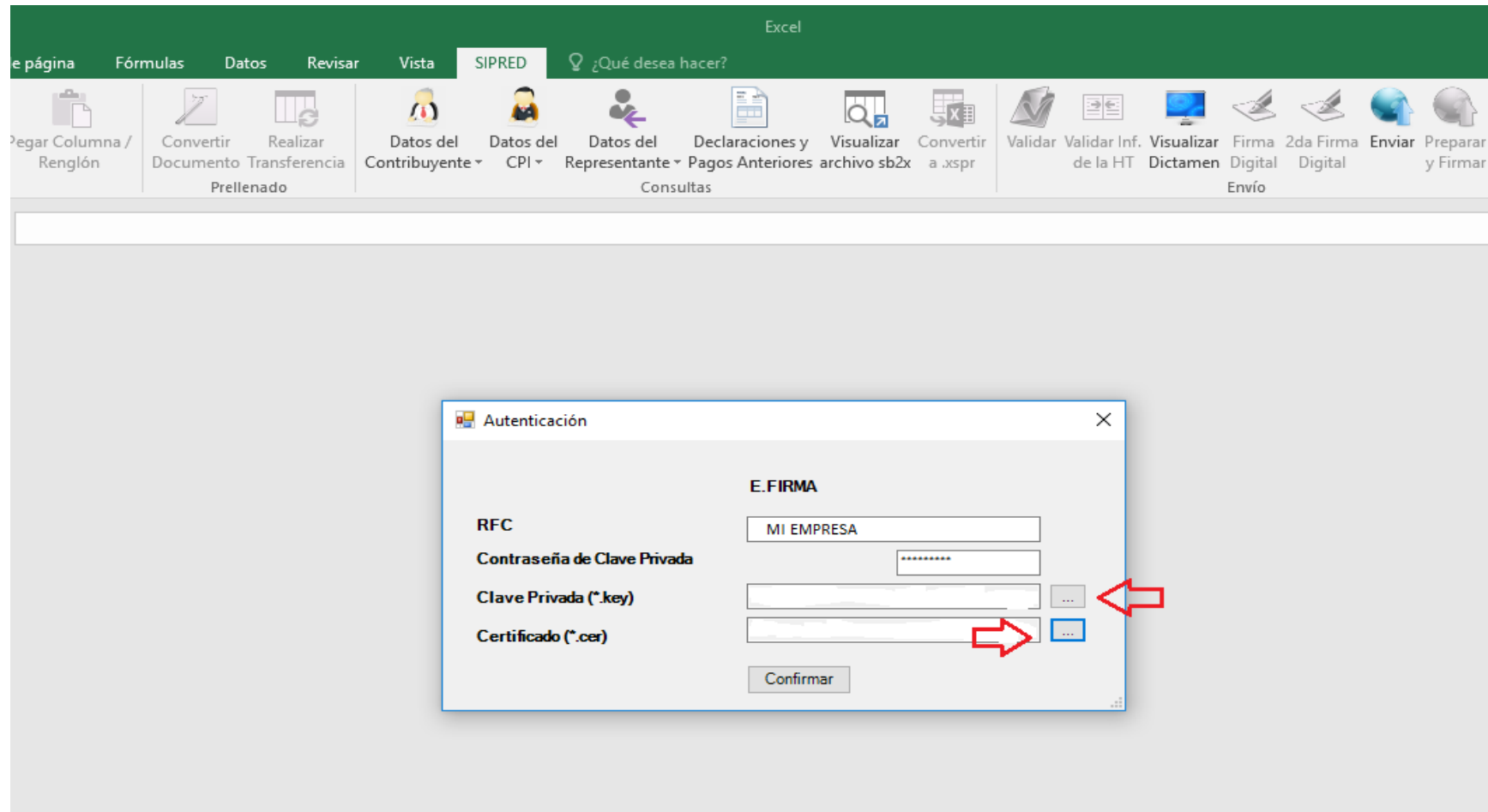

- Nos desplegara una pantalla para crear el nuevo Sipred.

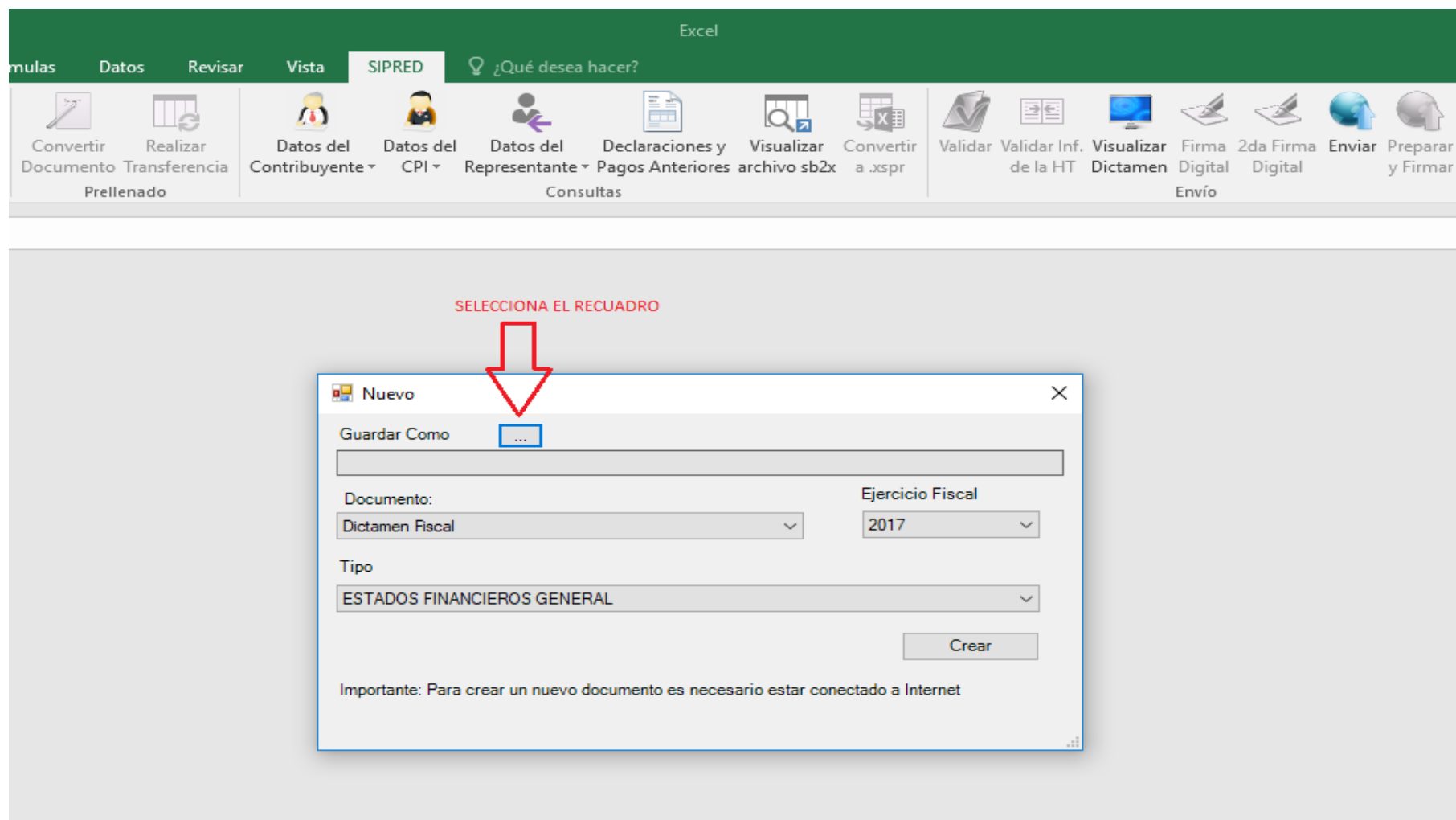

- Se abrirá una ventana y procederemos a darle nombre a nuestro archivo y por ultimo dar clic en el botón de guardar.

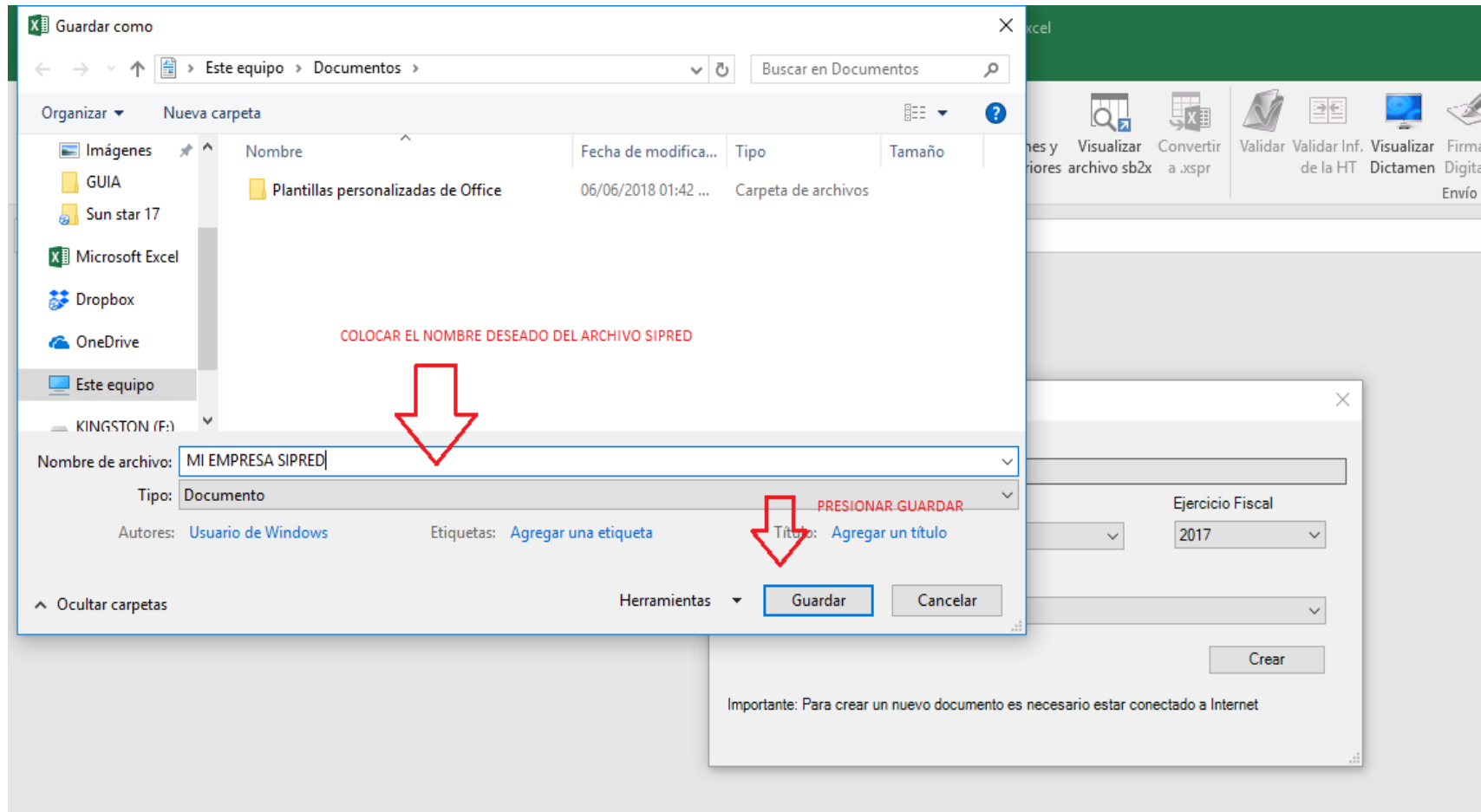

- Seleccionamos crear.

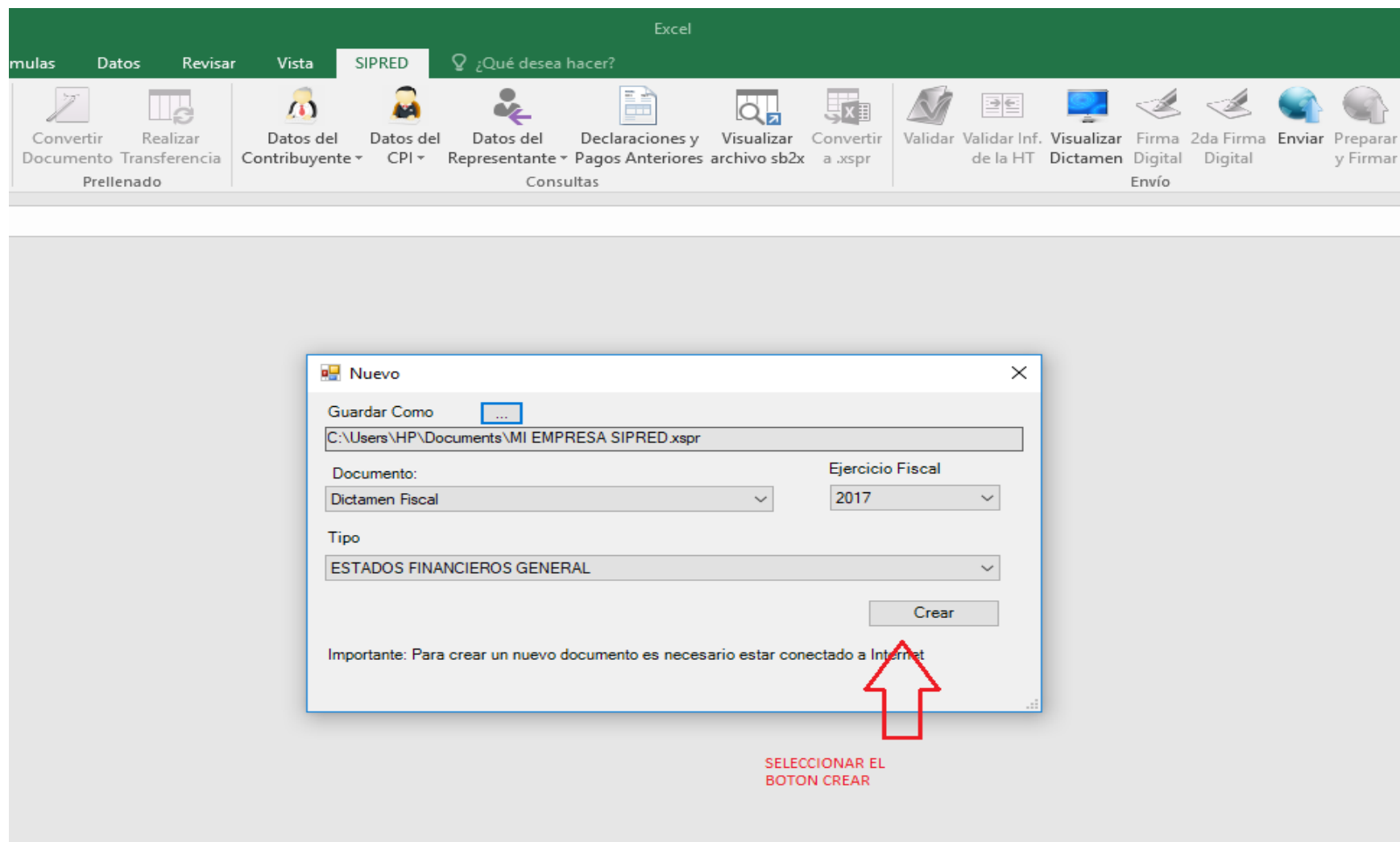

- Una vez creado el Sipred 2017, seleccionamos convertir documento.

The screenshot displays the 'MI EMPRESA SIPRED - Excel' application. The main window shows a spreadsheet with the title 'SERVICIO DE ADMINISTRACIÓN TRIBUTARIA' and a section for 'SISTEMA DE PRESENTACION DEL DICTAMEN 2017'. A 'Conversión' dialog box is open, allowing the user to select the fiscal year (2017), document type (ESTADOS FINANCIEROS GENERAL), and the location of the data file. A red arrow points to the file location field. The dialog also lists six annexes (ANEXO 1 to ANEXO 6) that can be converted, with checkboxes for each. The 'Seleccionar / Deseleccionar todo' option is also available. The background spreadsheet includes a table with columns for 'INDICE', 'CONCEPTO', and 'DATO', listing various tax-related items and their corresponding codes.

| INDICE | CONCEPTO | DATO |
|-----------|---|------|
| 01D000000 | AUTORIDAD COMPETENTE | |
| 01D001000 | SEDE A LA QUE PERTENECE LA ADAF | |
| 01D002000 | ADMINISTRACION | |
| 01D003000 | OPTO POR DICTAMINAR SUS ESTADOS FINANCIEROS POR INGRESOS ACUMULABLES (ARTICULO 32-A CFF) | |
| 01D004000 | OPTO POR DICTAMINAR SUS ESTADOS FINANCIEROS POR EL VALOR DE SU ACTIVO (ARTICULO 32-A CFF) | |
| 01D005000 | OPTO POR DICTAMINAR SUS ESTADOS FINANCIEROS POR EL NUMERO DE TRABAJADORES (ARTICULO 32-A CFF) | |
| 01D006000 | EN CASO NEGATIVO EN TODAS LAS PREGUNTAS DE LOS INDICES 01D003000, 01D004000 Y 01D005000 ANTERIORES, MENCIÓN EL MOTIVO POR EL QUE PRESENTA EL DICTAMEN | |
| 01D007000 | FORMA PARTE DE UNA ASOCIACION EN PARTICIPACION | |
| 01D008000 | FORMA PARTE DE UN FIDEICOMISO | |
| 01D009000 | PRIMER DICTAMEN | |
| 01D010000 | REALIZO OBRAS DE CONSTRUCCION | |
| 01D011000 | INDUSTRIA MAQUILADORA | |

- Seleccionamos la ruta del Sipred anterior (2016) con terminación xspr y damos clic en aceptar.

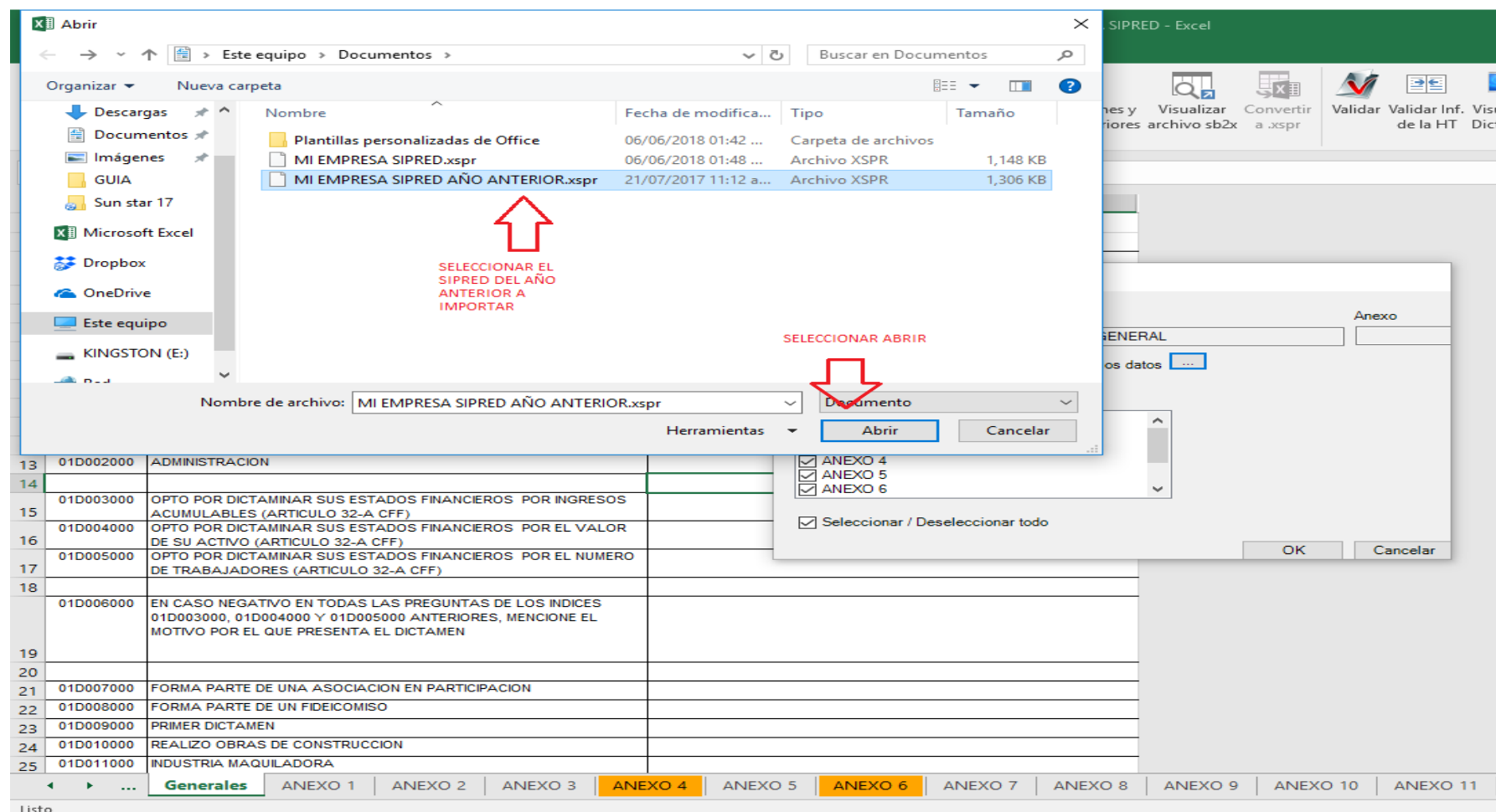

- Nos desplegara un recuadro el cual nos indicara que anexo va convirtiendo, una vez terminado el proceso, la ventana se cerrara automáticamente.

Conversión

| Ejercicio Fiscal a Presentar | Tipo de Documento | Anexo |
|------------------------------|-----------------------------|-------|
| 2017 | ESTADOS FINANCIEROS GENERAL | |

Ubicación del archivo donde se van a tomar los datos ...

C:\Users\HP\Documents\MI EMPRESA SIPRED AÑO ANTERIOR.xspr

Anexos destino a convertir

| | |
|---|--|
| <input checked="" type="checkbox"/> ANEXO 1 |  |
| <input checked="" type="checkbox"/> ANEXO 2 | |
| <input checked="" type="checkbox"/> ANEXO 3 | |
| <input checked="" type="checkbox"/> ANEXO 4 | |
| <input checked="" type="checkbox"/> ANEXO 5 | |
| <input checked="" type="checkbox"/> ANEXO 6 | |

☒ Seleccionar / Deseleccionar todo

Cancelar Conversión

Convirtiendo Documento

- Una vez convertido el sipred 2017 se procede a llenar la pestaña de Generales, de acuerdo a las respuestas que se contesten se van deshabilitando los anexos.

MI EMPRESA SIPRED - Excel

¿Qué desea hacer?

Archivo Inicio Insertar Diseño de página Fórmulas Datos Revisar Vista SIPRED

Nuevo Abrir Cerrar Guardar Vista Previa Pegar Columna/Renglón Convertir Documento Realizar Datos del Contribuyente Datos del CPI Datos del Representante Declaraciones y Pagos Anteriores Visualizar archivo sb2x Convertir a .xlsx Validar Validar Inf. de la HT Visualizar Dictamen Firma Digital 2da Firma Digital Envío

C14

SERVICIO DE ADMINISTRACIÓN TRIBUTARIA

SISTEMA DE PRESENTACION DEL DICTAMEN 2017

ESTADOS FINANCIEROS GENERAL

INFORMACION DEL ANEXO: DATOS GENERALES

| INDICE | CONCEPTO | DATO |
|-----------|--|------|
| 01D000000 | AUTORIDAD COMPETENTE | |
| 01D001000 | SEDE A LA QUE PERTENECE LA ADAF | |
| 01D002000 | ADMINISTRACION | |
| 01D003000 | OPTO POR DICTAMINAR SUS ESTADOS FINANCIEROS POR INGRESOS ACUMULABLES (ARTICULO 32-A CFF) | |
| 01D004000 | OPTO POR DICTAMINAR SUS ESTADOS FINANCIEROS POR EL VALOR DE SU ACTIVO (ARTICULO 32-A CFF) | |
| 01D005000 | OPTO POR DICTAMINAR SUS ESTADOS FINANCIEROS POR EL NUMERO DE TRABAJADORES (ARTICULO 32-A CFF) | |
| 01D006000 | EN CASO NEGATIVO EN TODAS LAS PREGUNTAS DE LOS INDICES 01D003000, 01D004000 Y 01D005000 ANTERIORES, MENCIONE EL MOTIVO POR EL QUE PRESENTA EL DICTAMEN | |
| 01D007000 | FORMA PARTE DE UNA ASOCIACION EN PARTICIPACION | |
| 01D008000 | FORMA PARTE DE UN FIDEICOMISO | |
| 01D009000 | PRIMER DICTAMEN | |
| 01D010000 | REALIZO OBRAS DE CONSTRUCCION | |
| 01D011000 | INDUSTRIA MAQUILADORA | |

Generales ANEXO 1 ANEXO 2 ANEXO 3 ANEXO 4 ANEXO 5 ANEXO 6 ANEXO 7 ANEXO 8 ANEXO 9 ANEXO 10 ANEXO 11 ANEXO 12 ANEXO 13

Listo

MI EMPRESA SIPRED - cf617740-bccc-4d72-97e8-7a2898aa32b9

Archivo Inicio Insertar Diseño de página Fórmulas Datos Revisar Vista SIPRED ¿Qué desea hacer?

Nuevo Abrir Cerrar Guardar Vista Previa Pegar Columna / Anexo Renglón Convertir Documento Realizar Transferencia Datos del Contribuyente Datos del CPI Datos del Representante Declaraciones y Pagos Anteriores Visualizar archivo sb2x Convertir a .xlsx Validar Validar Inf. de la HT Visualizar Dictamen Firma Digital 2da Firma Digital Enviar Preparar y Firmar SIPRED Versión: 12.0.0.7

D244 82,852,977

| | A | B | C | D | E | F | G | H | I | J |
|----|------------------------------------|---|------|------------|---|---|---|---|--------------------|---|
| 1 | 1.- ESTADO DE SITUACION FINANCIERA | | | | | | | | | |
| | INDICE | CONCEPTO | 2017 | 2016 | PORCENTAJE EN RELACION CON EL TOTAL DEL ACTIVO (AÑO ACTUAL) | PORCENTAJE EN RELACION CON EL TOTAL DEL ACTIVO (AÑO ANTERIOR) | VARIACION EN PESOS RESPECTO AL AÑO ANTERIOR | PORCENTAJE DE VARIACION EN PESOS RESPECTO AL AÑO ANTERIOR | EXPLICAR VARIACION | |
| 2 | | | | | | | | | | |
| 3 | | | | | | | | | | |
| 4 | | (CIFRAS EN PESOS) | | | | | | | | |
| 5 | | | | | | | | | | |
| 6 | | ACTIVO | | | | | | | | |
| 7 | | | | | | | | | | |
| 8 | | ACTIVO CIRCULANTE | | | | | | | | |
| 9 | | | | | | | | | | |
| 10 | | EFFECTIVO E INSTRUMENTOS FINANCIEROS | | | | | | | | |
| 11 | | | | | | | | | | |
| 12 | 01010000000000 | EFFECTIVO EN CAJA Y BANCOS | | 1,228,136 | | | | | | |
| 13 | 01010001000000 | VALORES DE INMEDIATA REALIZACION | | | | | | | | |
| 14 | 01010002000000 | INVERSIONES EN RENTA FUA | | | | | | | | |
| 15 | 01010003000000 | OTROS INSTRUMENTOS FINANCIEROS | | | | | | | | |
| 16 | 01010004000000 | TOTAL DE EFFECTIVO E INSTRUMENTOS FINANCIEROS | | 1,228,136 | | | | | | |
| 17 | | | | | | | | | | |
| 18 | | CUENTAS POR COBRAR | | | | | | | | |
| 19 | | | | | | | | | | |
| 20 | 01010005000000 | CLIENTES | | 50,772,481 | | 61.28 | -50,772,481 | 100.00 | SI | |
| 21 | 01010006000000 | DOCUMENTOS POR COBRAR | | | | 0.00 | 0 | 0.00 | NO | |
| 22 | 01010007000000 | PARTES RELACIONADAS | | | | 0.00 | 0 | 0.00 | NO | |
| 23 | 01010008000000 | IMPUESTO AL VALOR AGREGADO POR RECUPERAR | | | | 0.00 | 0 | 0.00 | NO | |
| 24 | 01010009000000 | IMPUESTO SOBRE LA RENTA POR RECUPERAR | | | | 0.00 | 0 | 0.00 | NO | |
| 25 | 01010010000000 | IMPUESTO EMPRESARIAL A TASA UNICA POR RECUPERAR | | | | 0.00 | 0 | 0.00 | NO | |
| | 01010011000000 | IMPUESTO A LOS DEPOSITOS EN EFFECTIVO POR | | | | 0.00 | 0 | 0.00 | NO | |

SI REVISAMOS UN ANEXO, ESTAN CARGADOS LOS DATOS DEL AÑO ANTERIOR

Generales ANEXO 1 ANEXO 2 ANEXO 3 ANEXO 4 ANEXO 5 ANEXO 6 ANEXO 7 ANEXO 8 ANEXO 9 ANEXO 10 ANEXO 11 ANEXO 12 ANEXO 13

Listo

Aclaraciones importantes

El presente documento tiene un carácter meramente informativo y académico, y no expresa la opinión de nuestra firma, respecto de los temas planteados.

No asumimos responsabilidad alguna por el uso que se le llegue a dar a la información aquí contenida. Se recomienda que esta información se utilice como referencia y se consulten directamente las fuentes.